

SAMENVATTING COMMUNITY FOOD ENVIRONMENTS

Woestijnen/moerassen in Vlaamse buurten

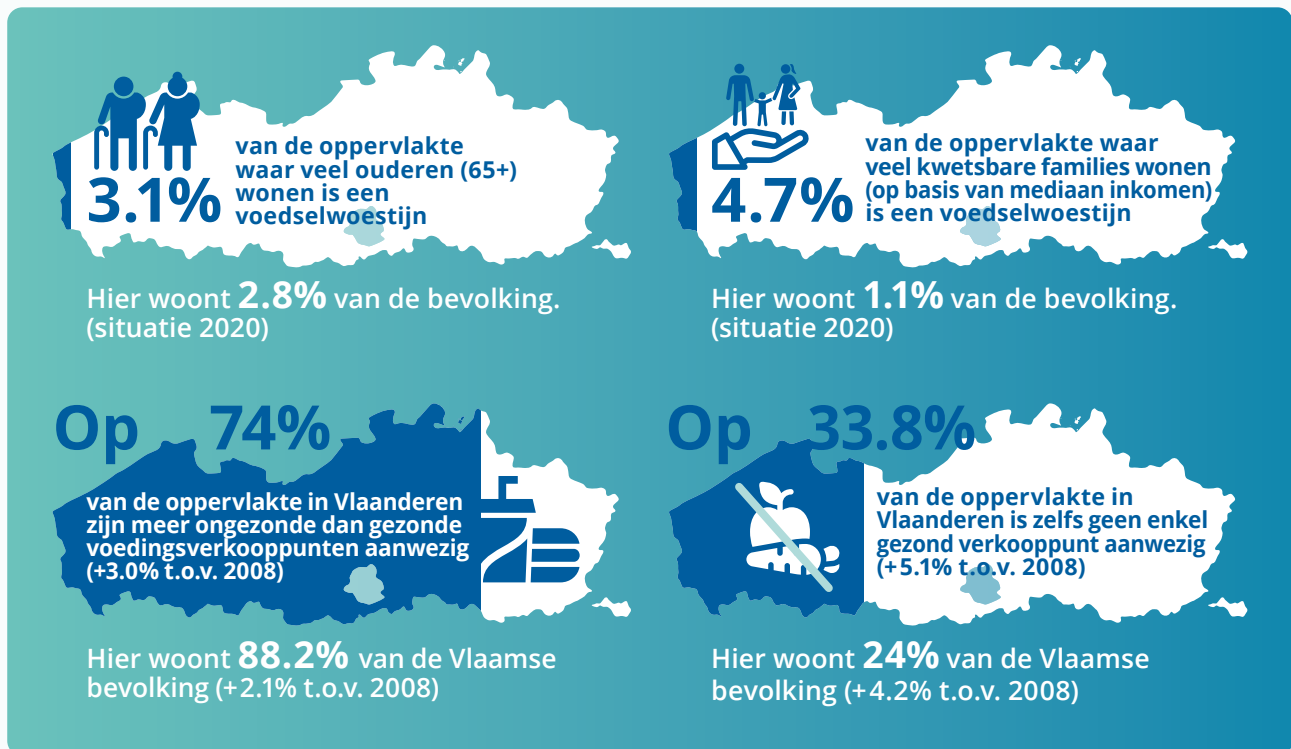

Voedselomgevingen rond scholen

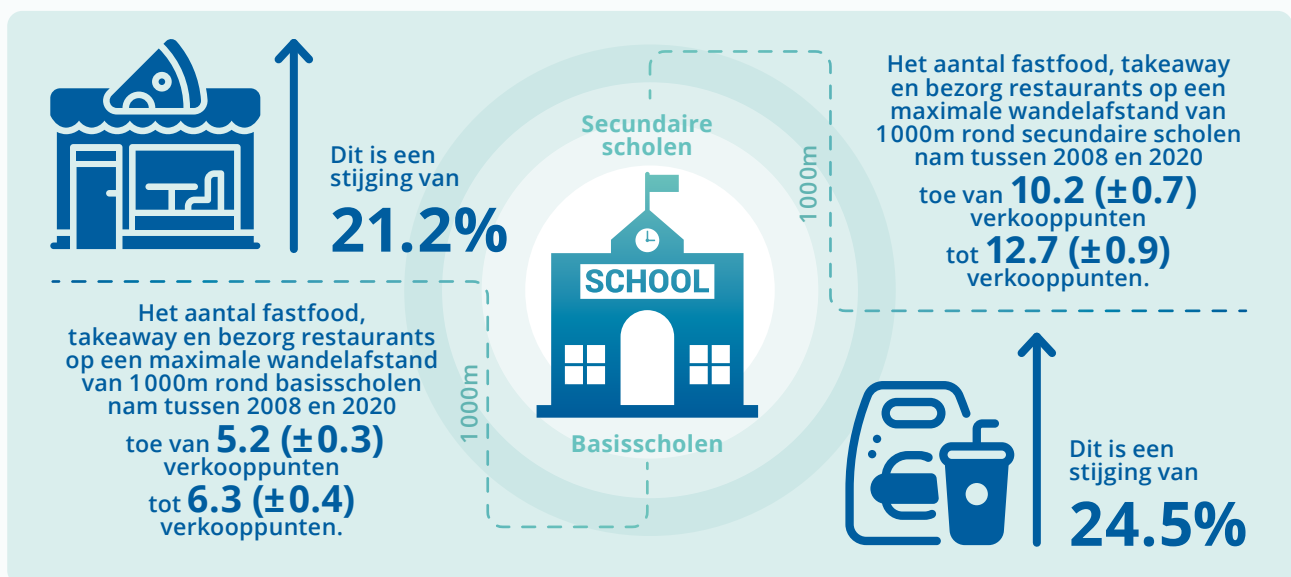

82.9%
van de
basisscholen
en **90.9%**
van de
secundaire scholen
in Vlaanderen
had minstens
één fastfood,
takeaway of
bezorg restaurant
binnen de 1000m
wandelaafstand
van de schoolpoort.



86.8%
van de universiteiten
en hogeschool
campussen hadden
minstens 1 fastfood,
takeaway of bezorg
restaurant binnen
de 1000m van de ingang.
Het gemiddelde aantal
fastfood, takeaway
of bezorg restaurants
rond de campussen
van hoger
onderwijs bedroeg
26.1 ± 2.2

De mediane kortste afstand
van de schoolingang
tot het dichtstbijzijnde fastfood,
takeaway of bezorg restaurant was

369.2m
voor basisscholen

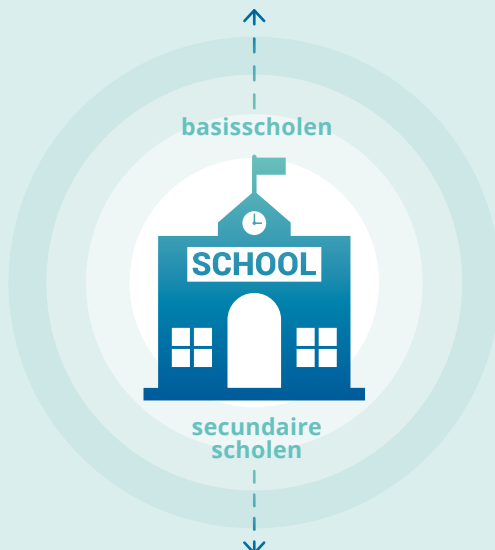

en **325.3m**
voor secundaire scholen.

Er werd een
postieve associatie
gevonden tussen de densiteit
van fastfood, takeaway
en bezorg restaurants en
gemakswinkels en het %
kinderen met overgewicht.

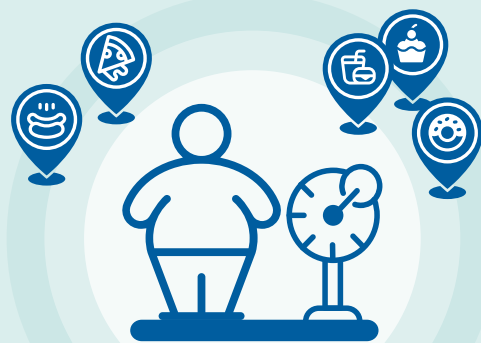

Deze was significant
voor
kinderen <6 jaar
en kinderen van 6-12 jaar
maar niet
voor kinderen 13-18 jaar.

Advertenties in de publieke ruimte

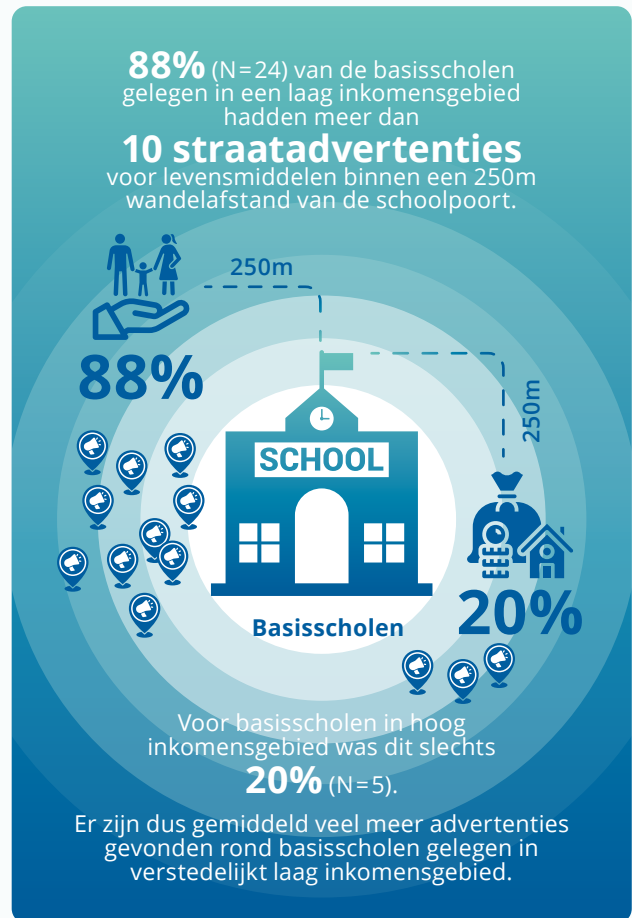
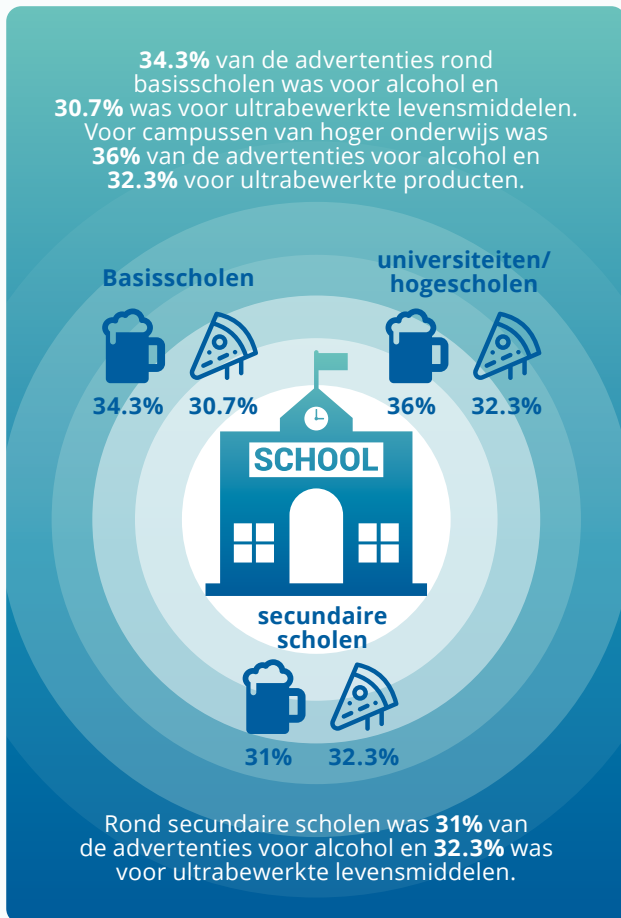
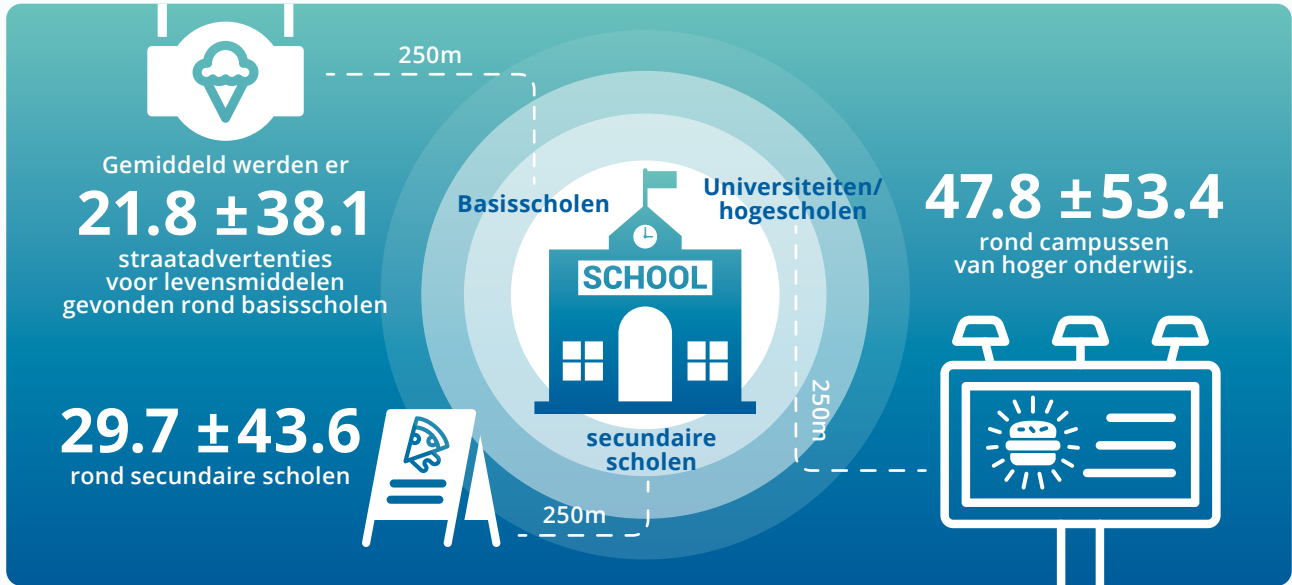

HOE GEZOND ZIJN VOEDSELOMGEVINGEN IN VLAANDEREN?

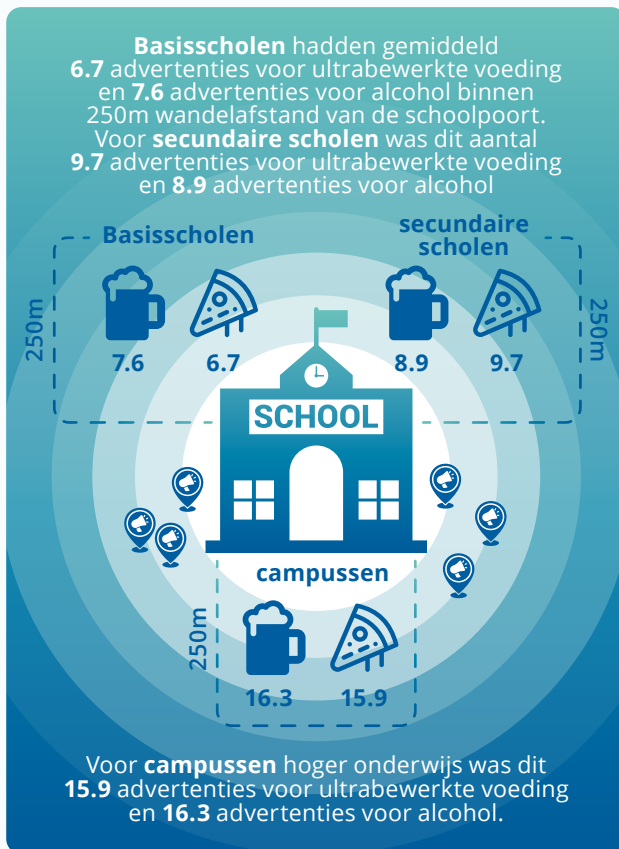

Advertenties rond openbaar vervoer

